

COORDENADA: 14°39'46.46"S 55°0'41.94"O

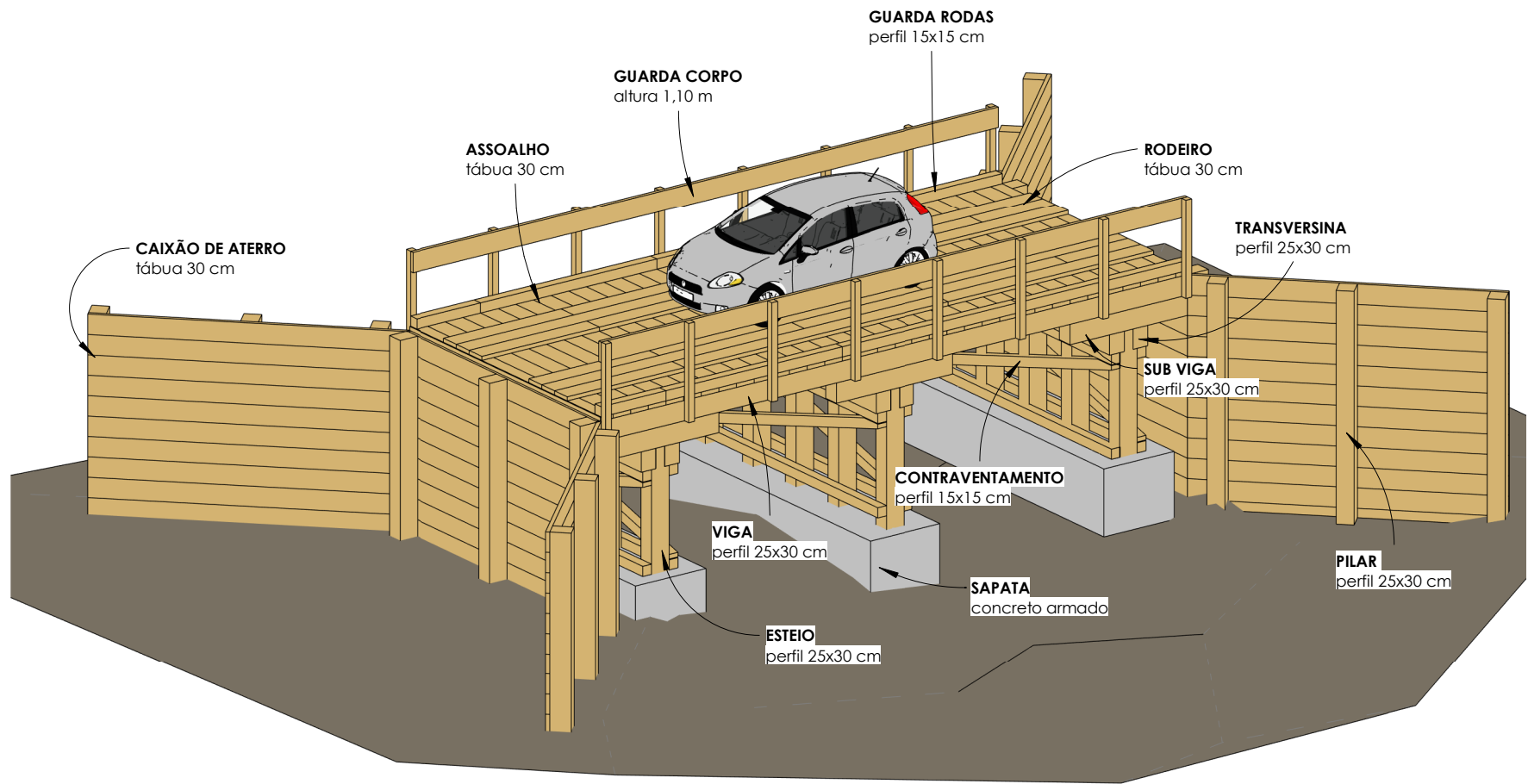

1

Maquete 3D

Tipo: Projeto de Obra de Arte		Assunto: Maquete 3D		Logradouro: Sipurá 1		Município: Nova Brasilândia - MT		Escala: F01		Data: dezembro/2023	
Prefeitura de Nova Brasilândia		Proprietário		Saulo Nakamura		Eng. Civil - CREA: 5069469716		ART:			
NOVA BRASILÂNDIA PREFEITURA		Ponte de Madeira		Sipurá 1		Título:					



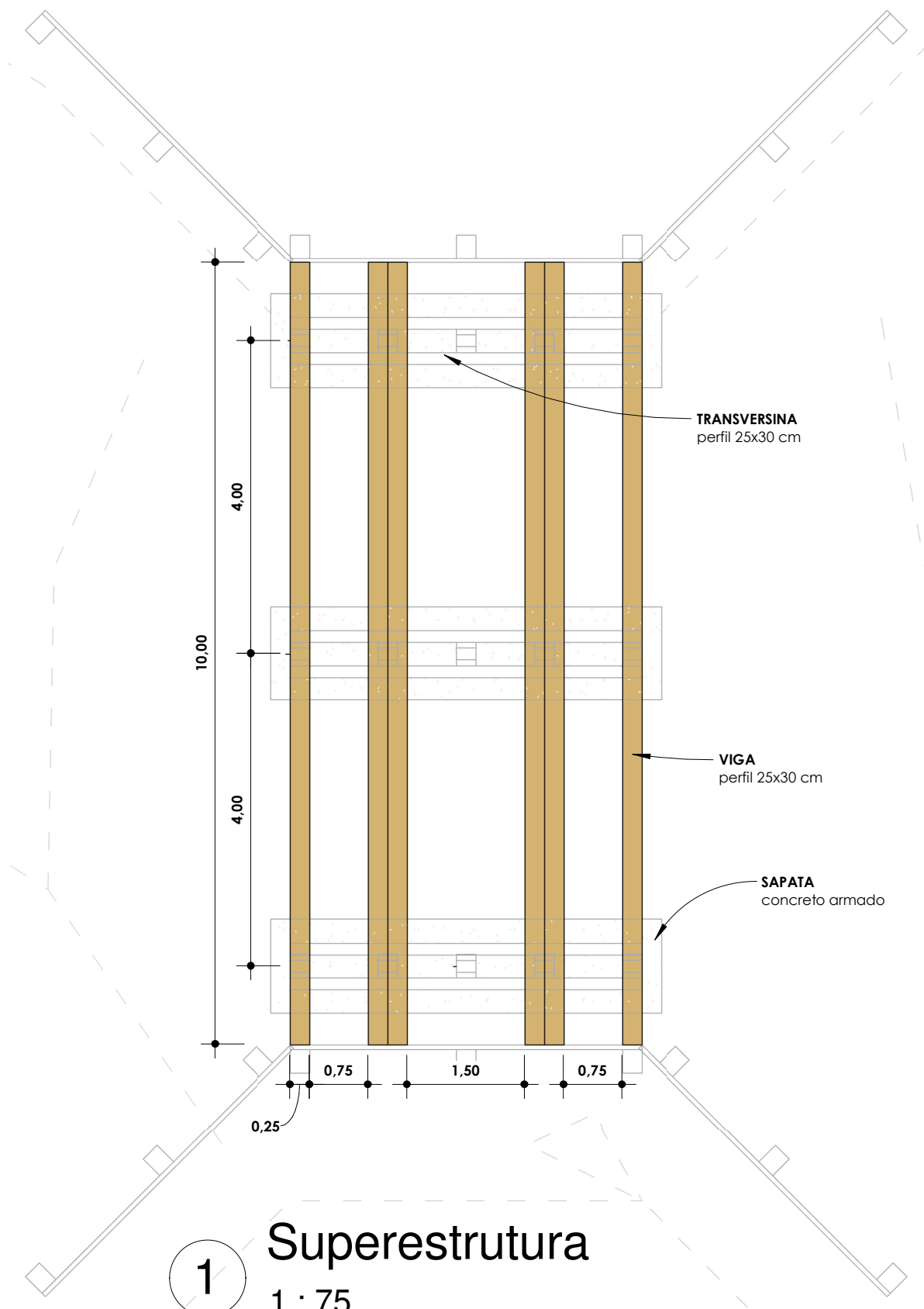

Título: <b>Ponte de Madeira Siputá 1</b>	Tipo: Projeto de Obra de Arte	Assunto: Superestrutura		
		Escala: 1 : 75	Folha:	F03

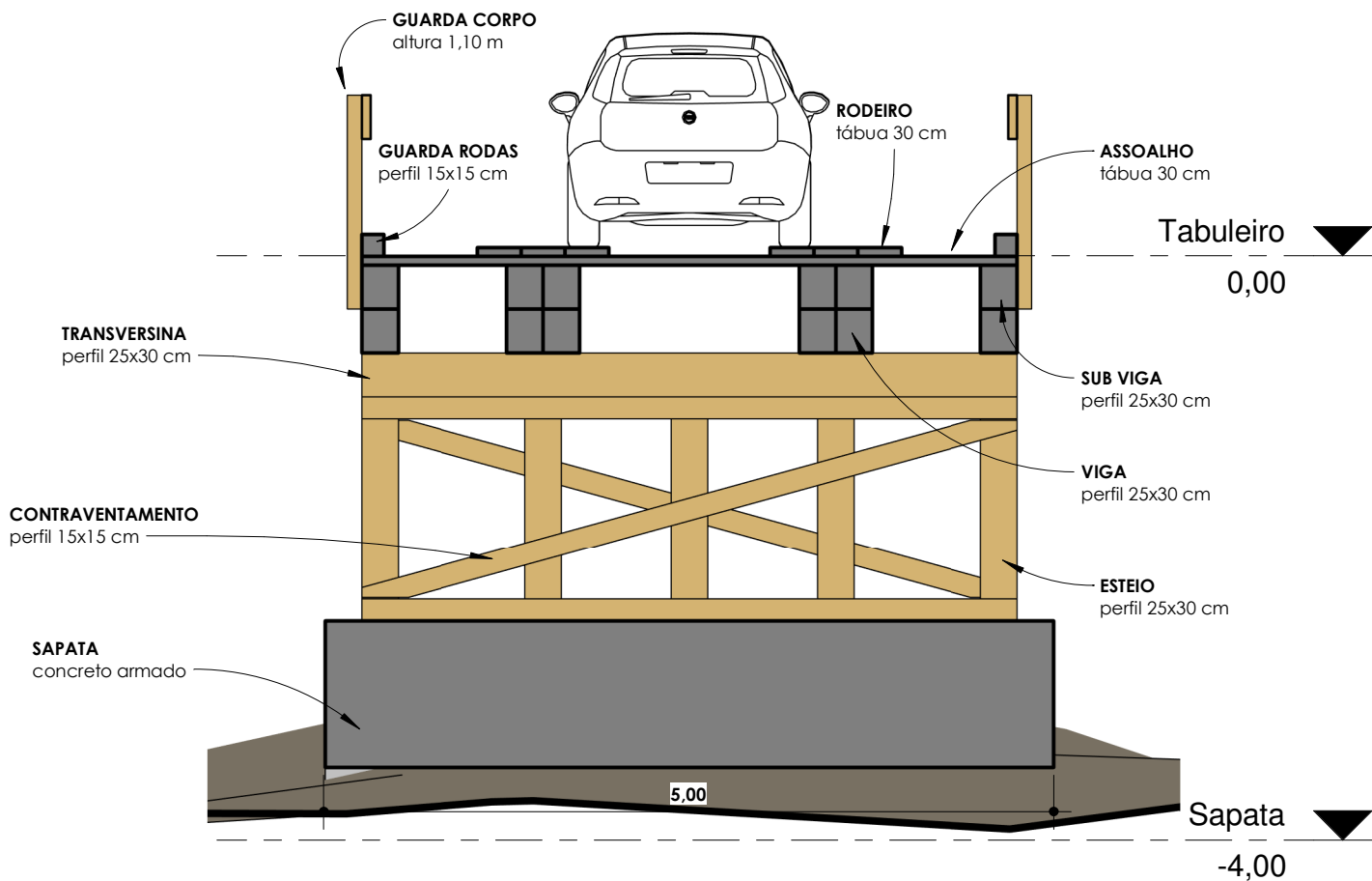

1 Corte AA  
1 : 50

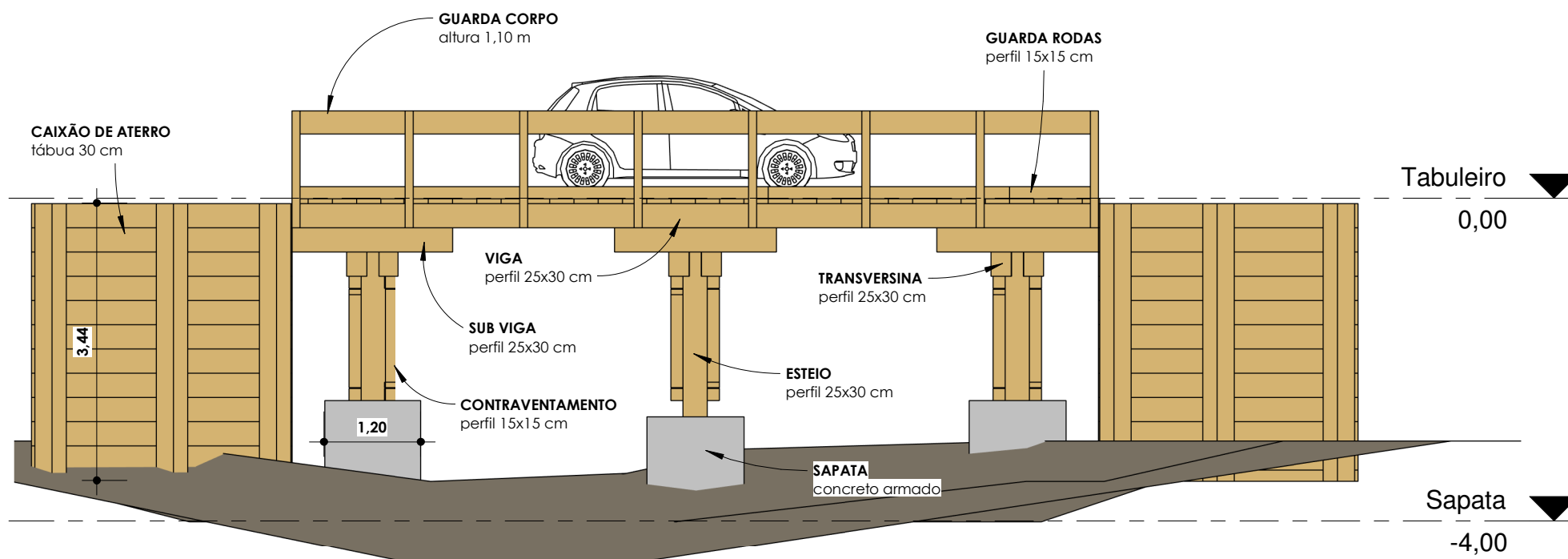

1

# Elevação Lateral

1 : 75

Título:	Projeto de Obra de Arte			Assunto: Elevação lateral	F05
	Ponte de Madeira Siputá 1			Escala: 1 : 75	Folha: